

PLANTA DE CIMENTACIÓN  
ESC. 1:100  
ACOTACIÓN MTS.

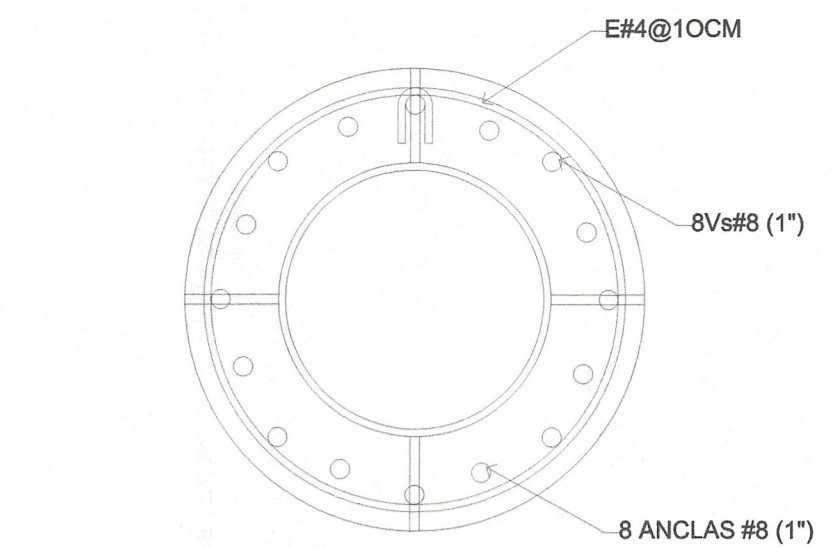

DETALLE DE UBICACION DE ANCLAS RESPECTO A ACERO DE REFUERZO DE DADO  
ESC. 1:10  
ACOTACION MTS.

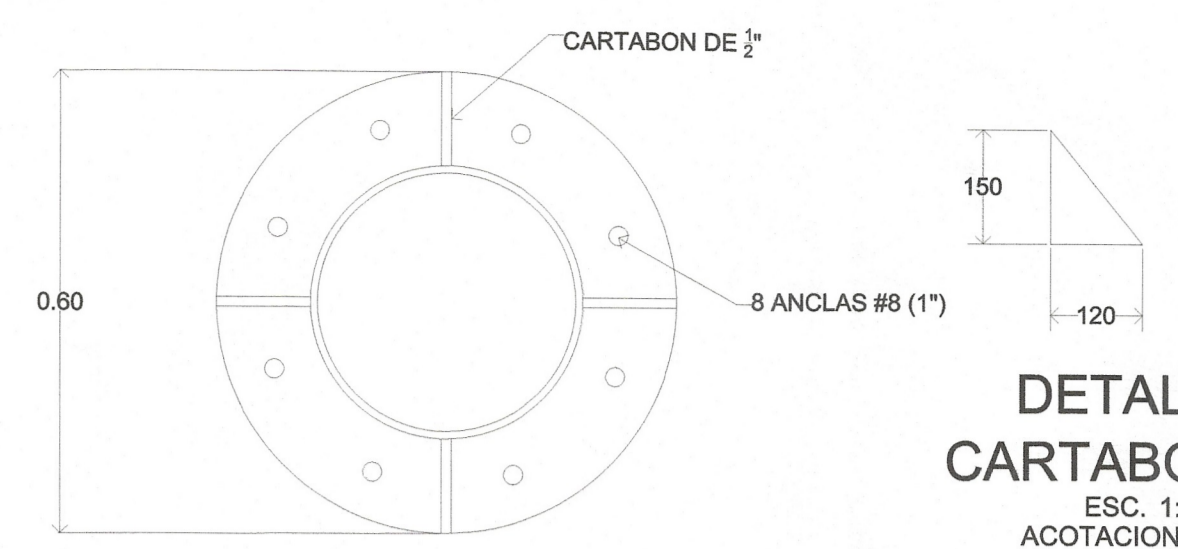

DETALLE PLACA BASE e<sub>4</sub><sup>3</sup>  
ESC. 1:10  
ACOTACION MTS.

DETALLE CARTABON e<sub>2</sub><sup>1</sup>  
ESC. 1:5  
ACOTACION MTS.

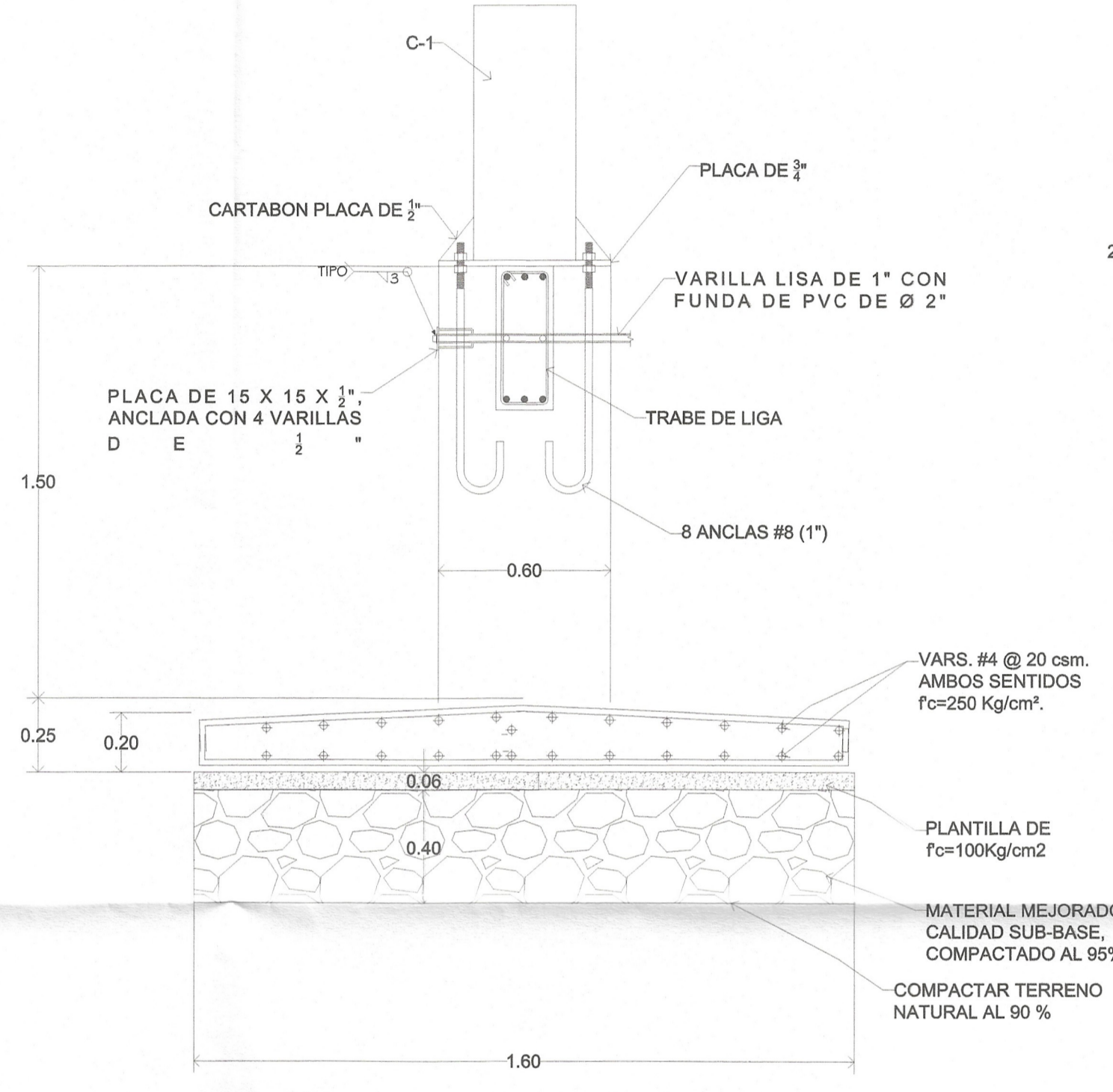

DETALLE DE CIMENTACION

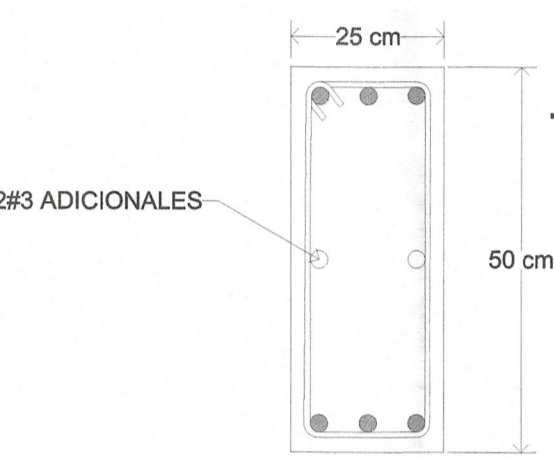

TRABE DE LIGA (TL)  
f<sub>c</sub>= 250 KG/CM<sup>2</sup>  
• 6 VAR. #1  
• 2 VAR. #3 ADICIONALES  
EST. #3 @ 15 CM  
TODA LA LONGITUD  
ESC. 1:10  
ACOTACIÓN MM

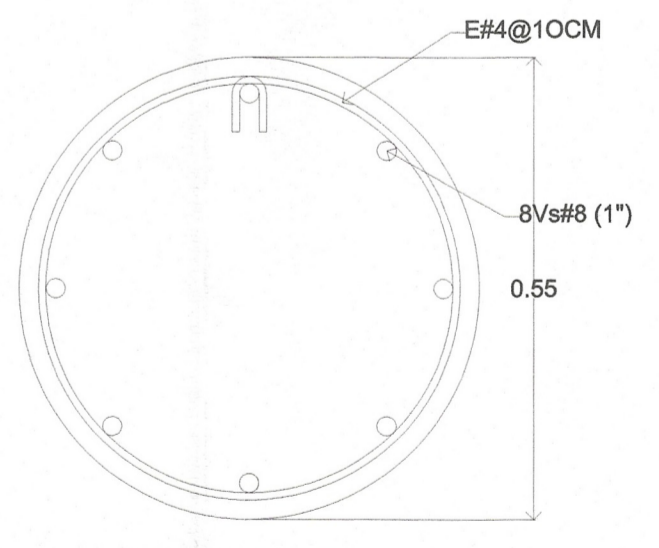

DETALLE DADO (PEDESTAL)  
ESC. 1:10  
ACOTACION MTS.

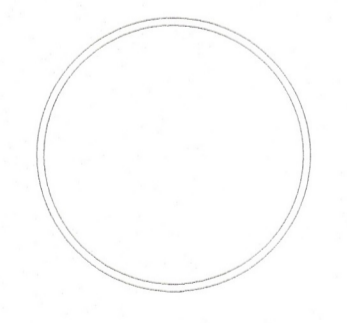

COLUMNA (C-1)  
TUBO 14", CED. 40; A-53  
ESC. 1:10  
ACOTACIÓN MM.

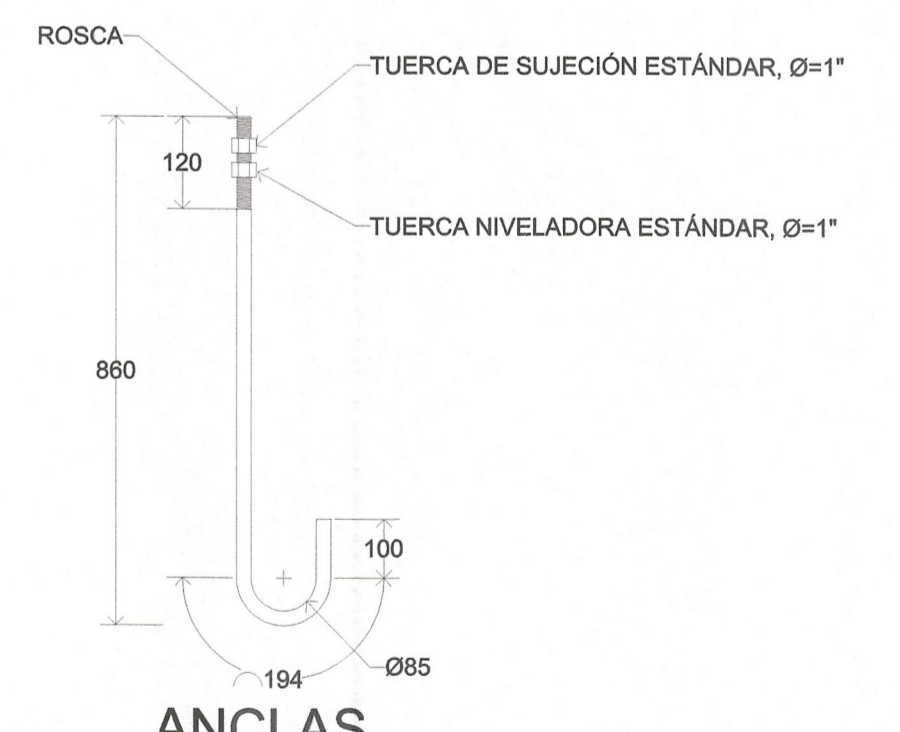

ANCLAS ASTM F1554  
GR36  
Ø= 1", (25.40 MM)  
fy= 36 KSI  
fu=58 KSI  
ESC. 1:10  
(MM)

CROQUIS DE LOCALIZACION.

SIMBOLOGIA.

**VALIDADO**  
POR ADMINISTRACIÓN PARA CONSTRUCCIÓN  
DIRECCION DE PROYECTOS

DE ACUERDO AL REGLAMENTO DE LA LEY DE OBRA PUBLICA DEL ESTADO DE CHIAPAS PUBLICADO EN EL PERIODICO OFICIAL NUMERO 376 DE FECHA 30 DE AGOSTO DE 2006, PUBLICACION NUMERO 2886-A-2006 EN EL ARTICULO 14 QUE A LETRA DICE LA VALIDACION Y RESPONSABILIDAD DE LA VIABILIDAD TECNICA DE LOS PROYECTOS ESTAN A CARGO DE QUIEN LO ELABORA, YA SEA EN EL CARGO DE QUE LO REALICE LA DEPENDENCIA O ENTIDAD A TRAVES DE LOS SERVIDORES PUBLICOS ASIGNADOS PARA TAL EFECTO O CUANDO LO REALIZA UNA PERSONA EXTERNA EN VIRTUD DE UN CONTRATO. TODA MODIFICACION AL MISMO EN OBRA SERA A TRAVES DE CEDULAS DE CAMBIO GENERADAS A SOLICITUD DE LA CONTRATISTA HACIA LA SUPERVISOR DANDO EL VISO DE LA DIRECCION DE PROYECTOS SIEMPRE Y CUANDO CUMPLA CON LA NORMATIVIDAD CORRESPONDIENTE.

ESTA VALIDACION TIENE VIGENCIA DE UN AÑO A PARTIR DEL \_\_\_\_\_ DEL \_\_\_\_\_ DEL 20\_\_\_\_.

SECRETARÍA DE OBRAS PÚBLICAS  
Arq. CESAR JULIO DE COSA TOVILLA  
Secretaría de Obras Públicas  
Arq. MARIA BASILISA HERCILIA ORDAZ ESQUINCA  
Subsecretaría de Desarrollo Urbano y Proyectos  
Arq. DAVIEL MURICA SUMETA  
Director de Proyectos  
ING. JULIO ESCANDON MECOCHAR  
Jefe del Departamento de Cálculo Estructural e Instalaciones

PROYECTO:  
**UNIDAD DEPORTIVA EN LA LOCALIDAD DE PACÚ**

LOCALIDAD: PACÚ MUNICIPIO: SUCHIAPA, CHIAPAS. REGION: I. MTEROPOLITANA

TITULO DEL PLANO: CANCHA DE USOS MULTIPLES CIMENTACION CLAVE DE PLANO: CIM-CM-01

FECHA: MAYO/2020 ESCALA: 1:100 ACOTACIÓN: EN METROS